Façade Est

Façade Ouest

Façade Nord

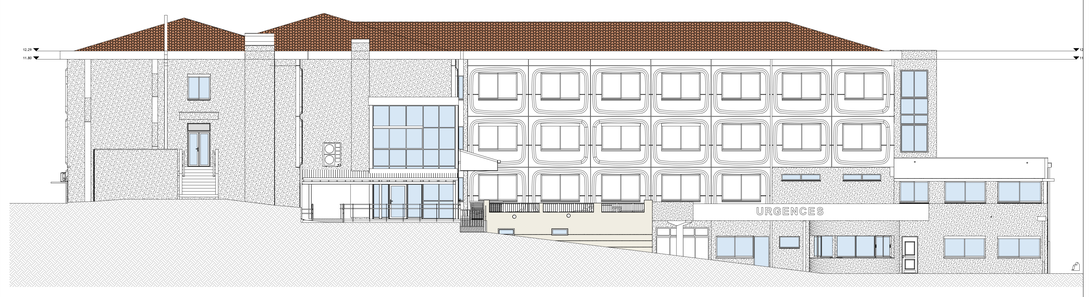

Façade Sud

Rénovation de locaux hospitaliers
et création du désenfumage

CHICAS
Site de SISTERON
4, avenue de la Libération - 04200 Sisteron
-

GHT des Alpes du Sud Maître d'Ouvrage 1, place Auguste Muret 05007 Gap Tel: 04.92.40.28.04	CAD DURAND Architecte DPLG mandataire Maître d'Oeuvre 81-83 rue Monte Cristo 13004 Marseille Tel: 04.91.85.42.65	CET B.E.T. Fluides - Thermique Parc d'activités Val de Durance 29 allée des Genêts 04200 Sisteron Tel: 04.92.34.12.22
Quardina B.E.T. Structure & Acoustique 203, avenue Paul Julian Domaine de l'Escapade - Bât. E 13100 Le Thoronet Tel: 04.66.70.96.58		
SOCOTEC Bureau de Contrôle Agence des Alpes du Sud 6, rue du Clair Logis 05000 Gap Tel: 04.92.51.61.39		

INDICE	DATE	MODIFICATIONS	DESSINATEUR
C			-
B			-
A			-
0	15/07/2014	Edition Originale	GC

PLANS ARCHITECTE

PC5 - FACADES - ETAT DES LIEUX

PHASE: PC
N° PLAN: 16
Echelle: 1/100